



Centro Estivo

>>BABY



PER BAMBINI 2/4 ANNI

Aperto nei mesi di LUGLIO e AGOSTO 2013

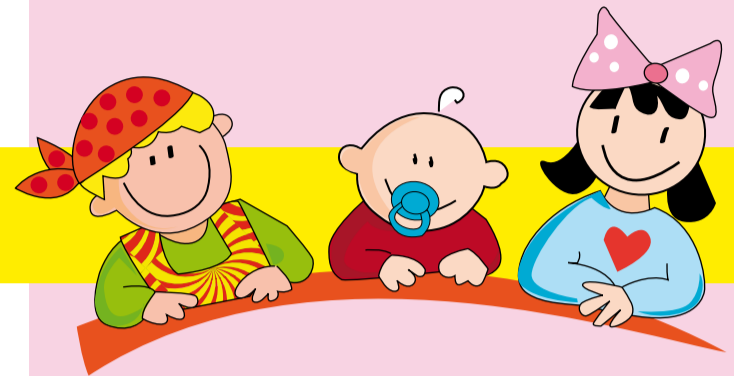

GIORNATA TIPO

7.45 / 9.00	ACCOGLIENZA
09.00	INIZIO LABORATORI
10.00	Merenda e primo cambio del pannolino
10.30	NUOVI LABORATORI E GIOCHI
11.30	Preparazione per il pranzo curando l'igiene personale
12.30 / 13.00	PRIMA USCITA
12.30	Igiene personale e preparazione per il riposo
13.00 / 15.00	RIPOSINO
15.00 / 15.30	Risveglio e igiene personale
15.30	Merenda
16.00 / 17.00	ATTIVITA' POMERIDIANE
17.00	USCITA TEMPO PIENO

Dalle 17 in poi, e fino alle ore 19, è possibile il prolungamento dell'orario con la continuazione delle attività.

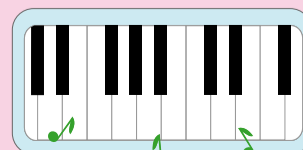
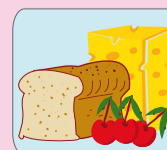
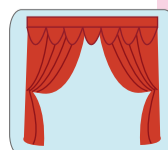
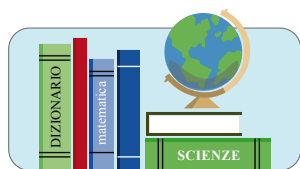

ORARIO

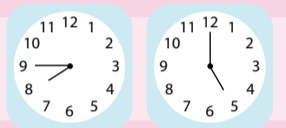

★ TEMPO RIDOTTO
7.45 / 13

★ TEMPO PIENO
7.45 / 17

con possibilità di prolungamento di orario fino alle ore 19

PRANZO



la merenda e il pranzo lo portiamo da casa e lo consumiamo con l'assistenza delle educatrici

LABORATORI



- ▶ grafico pittorico
- ▶ costruttivo e manipolativo
- ▶ ludico motorio
- ▶ lettura e drammatizzazione
- ▶ cucina
- ▶ inglese
- ▶ musica
- ▶ attività con animali
- ▶ orto e botanica